

## PREINSCRIPCIÓN

La sesión en el Rectorado está dirigida a todo público preocupado por cuidar el medioambiente, pero son bienvenidos especialmente los docentes e instructores ligados a la Educación y el Ambiente. El acceso a las sesiones en el rectorado es exclusivamente para quienes hayan reservado su cupo y cancelado (150 Bs.) en la administración del IIBCAUDO, donde llenaran su planilla. El valor de la preinscripción es para cubrir los gastos de impresión del Certificado y Café.

Confirmar su participación y pago vía Telefónica: 0293-4521297 y vía correo electrónico, escribiendo al E-mail:

[polimeroudo@yahoo.com](mailto:polimeroudo@yahoo.com).

**Cupos limitados en los Talleres**

*Universidad de Oriente,  
Instituto de Investigaciones en Biomedicina y Ciencias Aplicadas "Dra. Susan Tai", IIBCAUDO.*

*Cerro del Medio, Av. Universidad,  
Cumaná, Estado Sucre, Venezuela  
Teléfonos: 0293-4521297 y 4002163*

*Coordinadoras IIBCAUDO:  
Profa. Blanca Rojas de Gascue  
TSU. Milagro Moreno*

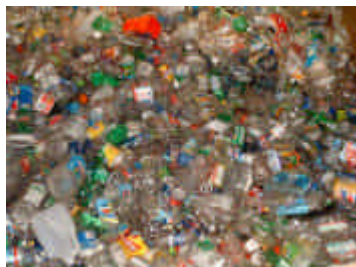

UNIVERSIDAD DE ORIENTE



INSTITUTO DE INVESTIGACIONES EN BIOMEDICINA Y CIENCIAS APLICADAS

DEPARTAMENTO DE MATERIALES  
LABORATORIO DE POLÍMEROS

NÚCLEO DE SUCRE  
COORDINACIÓN DE SERVICIO COMUNITARIO

VIII Taller Oriental Itinerante

*"Programa permanente del reuso de botellas de refresco (PET)  
dirigido a los niños y sus educadores en diversas Escuelas y  
Comunidades del Estado Sucre"*



Adorno de frutas elaborado por la Profa. Miriam Pérez Méndez (CIULAMIDE) a partir de desechos de Botellas PET de refresco

Cumaná, 25 y 26 de junio de 2014

## VIII TALLER ORIENTAL ITINERANTE

### **“Programa permanente del reuso de botellas de refresco (PET) dirigido a los niños y sus educadores en diversas Escuelas y Comunidades del Estado Sucre”**

La cantidad de desperdicios que generamos diariamente con los plásticos requiere crear una conciencia ambiental en las nuevas generaciones. Y en este sentido, se ofrece este VIII Taller itinerante sobre la educación sobre el Reuso de Desechos Plásticos dirigido a los niños y sus educadores

- ❖ **Profa. Miriam Pérez Méndez**, Instructora del Circuito Universidad de Los Andes para el Manejo Integral de los Desechos (CIULAMIDE-ULA). Ha dictado numerosos talleres de RECIARTE, los cuales centran su objetivo en cultivar nuevos hábitos y costumbres en el aprovechamiento integral de los desechos sólidos. Los Talleres y charlas se han ejecutado en diferentes universidades e instituciones del país durante más de 30 años, sembrando conciencia ecológica.
- ❖ **Profa. Blanca Rojas de Gascue**. Docente-Investigador de la Universidad de Oriente (UDO). Dr. en Química, Universidad Complutense de Madrid (1997). Ing. de Materiales, Universidad Simón Bolívar (1986). Coordinadora del Laboratorio de Polímeros del IIBCA-UDO. Coordinadora del Taller y Responsable del Proyecto de Servicio Comunitario que lideriza el IIBCAUDO desde el año 2008 denominado: “La Reutilización y el Reciclaje del Plástico como Ciencia y su enseñanza en diversas comunidades del Edo. Sucre. Ejemplo de aplicación: los envases de refresco (Proyecto PET)”.
- ❖ **Profa. Mairin Lemus**. Docente-Investigador de la Universidad de Oriente (UDO). Profesora Titular e investigadora del Centro de Investigaciones Ecológicas de Guayacán perteneciente a la Universidad de Oriente de Venezuela. Su línea de investigación se basa en la detección de metales pesados en organismos marinos de la costa venezolana, así como en la aplicación de biomarcadores para la detección de contaminantes en dichos organismos. Su trabajo hace énfasis en el biomonitoreo de metales pesados en especies de consumo humano y su posible efecto en los consumidores.
- ❖ **Estudiantes de la carrera de Licenciatura en Química de la UDO haciendo Proyecto 2014 de Servicio Comunitario:**  
*Dionisio Mayorga, Rosanny Ramírez, Simón Ochoa y Emilys Torres.*



La mano creativa de Miriam

### PROGRAMA Y EXPOSICIÓN ITINERANTE

**Miércoles 25 de junio y jueves 26 de junio del 2014**

Se presentará el Proyecto en las Escuelas “José Silverio Córdoba”, “San Rafael” y “Rómulo Gallegos” con el siguiente Programa:

**8:30 am** Presentación del Proyecto Pedagógico de Aula: **El reuso y el reciclaje como parte de un Sendero ecológico**: Como Elaborar con desechos domiciliarios diferentes animales que conforman la cadena alimentaria. **Profa. Miriam Pérez Méndez**

**9:15 am.** Proyecto de Servicio Comunitario: “**Elaboración de un programa permanente de instrucción dirigido a los educadores acerca del uso y reciclaje de botellas de refresco (PET) en diversas comunidades del Estado Sucre**”. **Profa. Blanca Rojas de Gascue**

**9:40 am.** “**Reciclemos y démosle al PET una segunda oportunidad**” **Estudiantes de Servicio Comunitario**

**10:00 am.** **Desequilibrios que generan los Envases Plásticos en el Ambiente.** **Profa. Mairin Lemus**

**10:25 am.** Valoración de la transformación de los desechos domiciliarios plásticos. Exposición abierta itinerante de motivos diversos de reuso del plástico en la exposición “**Lo Bello de la Basura**” sobre objetos didácticos derivados de lo que desechamos diariamente desde nuestros hogares.

Se presentará el mismo Proyecto en el Rectorado para otros docentes de las Escuelas de la zona con el siguiente Programa:

**3:00 pm** Presentación del Proyecto Pedagógico de Aula: **El reuso y el reciclaje como parte de un Sendero ecológico**: Como Elaborar con desechos domiciliarios diferentes animales que conforman la cadena alimentaria

**Profa. Miriam Pérez Méndez**

**3:30 pm.** Proyecto de Servicio Comunitario: “**Elaboración de un programa permanente de instrucción dirigido a los educadores acerca del uso y reciclaje de botellas de refresco (PET) en diversas comunidades del Estado Sucre**”. **Profa. Blanca Rojas de Gascue**

**3:50 pm.** “**Reciclemos y démosle al PET una segunda oportunidad**” **Estudiantes de Servicio Comunitario**

**4:10 pm.** **Desequilibrios que generan los Envases Plásticos en el Ambiente.** **Profa. Mairin Lemus**

**4:30 pm.** Valoración de la transformación de los desechos domiciliarios plásticos. Exposición abierta itinerante de motivos diversos de reuso del plástico en la exposición “**Lo Bello de la Basura**” sobre objetos didácticos derivados de lo que desechamos diariamente desde nuestros hogares.

**5:00 pm.** Entrega de Certificados como **Guardianes Ambientales (sólo a quienes previamente hayan solicitado y cancelado el Certificado)**.